

NEU – V-Chek Lolli Test

Unser Lolli Test.

Perfekt für Testzentren, Schulen & Kindergärten.

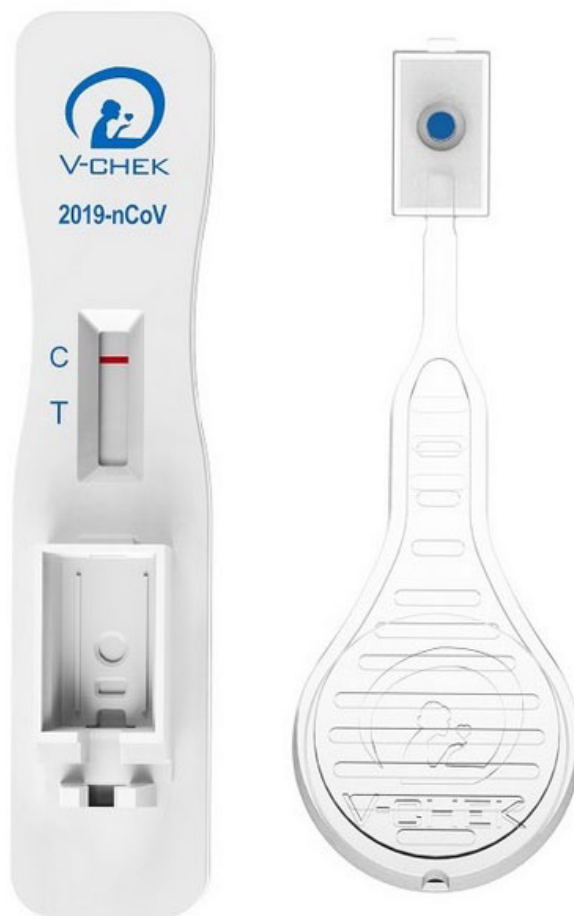

Der Lolli Test ist kinderleicht anwendbar – Lolli in den Mund stecken.
90 Sekunden warten. Aus dem Mund nehmen. Nach 10 Minuten Ergebnis ablesen.
Fertig. Alles ohne Nasen- oder Rachenabstrich.

- Perfekt für die Testdurchführung bei Kindern
- Echter Lolli Test – 90 Sekunden lutschen. Fertig.
- Nur 10 Minuten bis zum Testergebnis

Kinderleichte Testdurchführung in nur 4 Schritten

Mit dem Lolli-Test entfällt das Mischen einer Probe mit einer Pufferlösung in einem Probenentnahmeröhrchen – die Probenentnahme der Speichelprobe und die Ergebnisauswertung geschieht in einem Vorgang. Die Testdurchführung ist somit kinderleicht und das Fehlerpotenzial wird maximal minimiert.

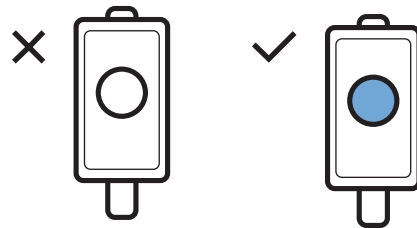
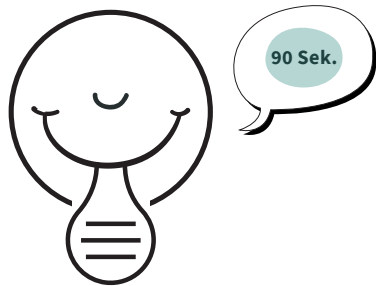

1. Lolli lutschen

Den Lolli Test in den Mund nehmen und 90 Sekunden lang im Mund hin und her bewegen um an verschiedenen Stellen Speichel aufzunehmen.

2. Lolli entnehmen

Nach 90 Sekunden den Lolli aus dem Mund nehmen. Wenn der Tupfer am Lolli genügend Speichel aufgenommen hat, färbt sich der Indikator blau.

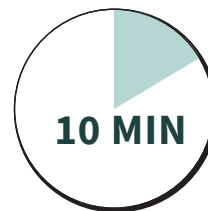
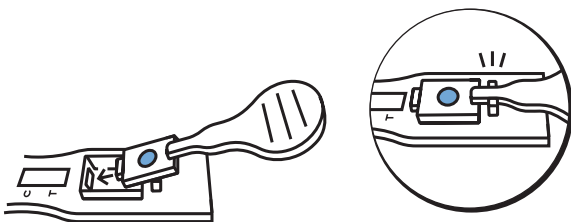

3. Auf die Testkassette

Nach 90 Sekunden den Lolli aus dem Mund nehmen. Wenn der Tupfer am Lolli genügend Speichel aufgenommen hat, färbt sich der Indikator blau.

4. Warten und Ablesen

Warten Sie nun 10 Minuten ab, bevor Sie das Testergebnis ablesen. Nutzen Sie am Besten den Timer auf Ihrem Handy. Anschließend können Sie das Testergebnis ablesen.

Wie interpretiere ich das Testergebnis richtig?

Die Testergebnisse liegen innerhalb von 10 Minuten vor und wird mittels eines Teststreifen angezeigt.

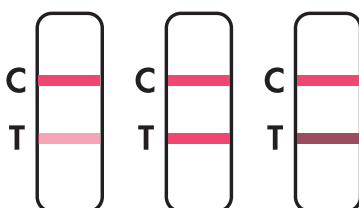

Positiv



Negativ



Ungültig

Die häufigsten Fragen

Wie aussagekräftig ist der Lolli Test?

Der Lolli Test hat laut einer klinischen Studie eine Sensitivität von 95,65 % gegenüber einem PCR-Test. Ein negatives Testergebnis ist immer als eine Momentaufnahme zu bewerten und kann die allgemeinen Hygienemaßnahmen nicht ersetzen.

Ist der Lolli Test bei der BfArM gelistet?

Der Lolli Test steht selbstverständlich auf der Liste des BfArM (Test-ID: AT015/21) und ist somit erstattungsfähig gemäß der «Verordnung zum Anspruch auf Testung in Bezug auf einen direkten Erregernachweis des Coronavirus SARS-CoV-2».

Ist der Lolli Test bei Virusmutationen wirksam?

Richtig angewendet ist der Lolli Test laut Hersteller auch bei bekannten Mutationen wie der Südafrika-Mutation B.1.351 oder der Großbritannien-Mutation B.1.1.7 wirksam.

Ist der Lolli Test bei Virusmutationen wirksam?

Richtig angewendet ist der Lolli Test laut Hersteller auch bei bekannten Mutationen wie der Südafrika-Mutation B.1.351 oder der Großbritannien-Mutation B.1.1.7 wirksam.

Wann kann ich mich selbst testen?

Sie können sich jederzeit selbst testen, unabhängig davon, ob Sie Symptome haben oder nicht. Beachten Sie bitte grundsätzlich, dass das Testergebnis eine für diesen Zeitpunkt gültige Momentaufnahme ist. Tests sollten demzufolge entsprechend den Vorgaben der zuständigen Behörden mehrmals pro Woche wiederholt werden.

Woran erkenne ich ein positives Ergebnis?

Zwei Farbbänder zeigen sich im Beobachtungsfenster, d. h. eine rote oder magentafarbene Linie erscheint an der Position der C-Linie (Kontrollbereich) und an der T-Linie (Nachweislinie). Das Testergebnis des neuartigen Coronavirus-Antigen in der Probe ist positiv. Es liegt aktuell der Verdacht einer COVID-19-Infektion vor. Begeben Sie sich umgehend in Selbstisolierung entsprechend den örtlichen Richtlinien und wenden Sie sich umgehend telefonisch Ihren Hausarzt/Arzt oder das örtliche Gesundheitsamt entsprechend der Vorgaben Ihrer örtlichen Behörden. Ihr erzieltes Testergebnis wird durch einen PCR-Bestätigungstest überprüft und es werden Ihnen die nächsten Schritte erklärt.

Woran erkenne ich ein negatives Ergebnis?

Ist ausschließlich eine horizontale farbige Linie im Kontrollbereich (C) sichtbar, so kann dies bedeuten, dass Sie negativ sind oder aber, dass die Viruslast zu gering ist, um vom Test erkannt zu werden. Wenn Sie Symptome verspüren wie bspw. Kopfschmerzen, Migräne, Fieber, Verlust des Geruchs- /oder Geschmackssinns, wenden Sie sich unter Anwendung der Regelungen Ihrer örtlichen Behörden an die nächstgelegene medizinische Einrichtung. Ergänzend dazu können Sie den Test mit einem neuen Testkit wiederholen. Im Verdachtsfall wiederholen sie den Test nach 1 bis 2 Tagen, da das Coronavirus nicht in allen Phasen einer Infektion genau nachgewiesen werden kann.

Woran erkenne ich ein ungültiges Ergebnis?

Keine Linie zeigt sich an der Position C (Kontrollbereich) im Beobachtungsfenster, was anzeigt, dass der Test ungültig ist. Dies kann durch eine eventuell fehlerhafte Testdurchführung hervorgerufen werden. Wiederholen Sie bitte den Test mit einem neuen Testkit gemäß der Gebrauchsanweisung. Bei weiteren ungültigen Testergebnissen kontaktieren Sie Ihren Arzt oder ein COVID-19-Testzentrum.

KONTAKT

MR Sanicom GmbH

Kapuzinerstraße 48
D-80469 München

Tel. +49 (0)89 45 206 79 30

E-Mail: osh@mr-sanicom.de
Webseite: www.mr-sanicom.de